

## MSV Brno (Rep. Ceca) - 6/9 Ottobre 2026

L'Ufficio Estero di Confapi Brescia e Pro Brixia propongono la partecipazione con uno stand chiavi in mano in presenza di Export Manager all'edizione 2026 di MSV (International Engineering Fair), la più importante fiera industriale dell'Europa centrale. La manifestazione si articola in cinque saloni tematici internazionali che si svolgono in contemporanea, configurandosi come un evento chiave per la subfornitura nei comparti delle macchine utensili, della plastica e gomma, delle tecnologie per la saldatura, delle fonderie e in numerosi altri ambiti industriali.

Sono rappresentate tutte le principali aree dell'industria metalmeccanica ed elettrotecnica, con una forte attenzione ai temi dell'innovazione, dell'automazione e della digitalizzazione dei processi produttivi.

L'edizione 2025 ha visto la partecipazione di circa 1.300 espositori e oltre 55.000 visitatori professionali provenienti da 42 Paesi, confermando MSV come una piattaforma strategica per lo sviluppo di relazioni commerciali e opportunità di business a livello internazionale.

### I servizi offerti alle aziende partecipanti saranno i seguenti:

- Spazio espositivo di 9 mq o 12 mq
- Allestimento e arredamento come da **ALLEGATO 1**
- Iscrizione nel catalogo ufficiale della fiera
- Presenza di personale dedicato
- Azioni di comunicazione e marketing



Prezzo per lo stand da 9 mq:

~~€ 6.100,00~~ Tariffa con voucher CCIAA:  
**€ 3.172,00 + IVA**

Prezzo per lo stand da 12 mq:

~~€ 6.900,00~~ Tariffa con voucher CCIAA:  
**€ 3.588,00 + IVA**

\*Le condizioni per la richiesta del contributo camerale sono disponibili sul sito [www.bs.camcom.it](http://www.bs.camcom.it)  
I voucher saranno emanati fino ad esaurimento fondi, secondo le modalità indicate nell'Allegato 2.

Possono usufruire del contributo camerale solo ed esclusivamente le imprese che partecipano ad eventi, incontri di formazione/informazione, giornate Paese, per corsi di orientamento per l'internazionalizzazione organizzati da Pro Brixia

**Se siete interessati a partecipare contattare Diana Nemcova, [estero@confapibrescia.it](mailto:estero@confapibrescia.it) – tel.03023076281**

**CONTRATTO DI PARTECIPAZIONE  
da inviare a Pro Brixia entro il 15 maggio 2026**

**Iniziativa: MSV Data: 6-9 ottobre 2026**

**Da restituire a: PROBRIXIA - estero@probrixia.camcom.it e estero@confapibrescia.it**

**DATI AZIENDALI**

**Ragione Sociale** Denominazione \_\_\_\_\_ Forma giuridica \_\_\_\_\_ Codice SDI \_\_\_\_\_

**Sede** Via \_\_\_\_\_ Cap \_\_\_\_\_ Località \_\_\_\_\_ Provincia \_\_\_\_\_

Telefono \_\_\_\_\_ Fax \_\_\_\_\_ E-mail \_\_\_\_\_

P. IVA \_\_\_\_\_ C.F. \_\_\_\_\_ Nr. REA \_\_\_\_\_ Sito Web \_\_\_\_\_

Nr. posizione INPS \_\_\_\_\_ C.C.N.L. applicato \_\_\_\_\_

**Persona di riferimento** Nome e Cognome \_\_\_\_\_ Posizione in azienda \_\_\_\_\_

Tipologia prodotti esposti in fiera \_\_\_\_\_

**CARATTERISTICHE DELL'AZIENDA**

**Micro, Piccola o Media Impresa:** SI  NO

**Settore:** Agricoltura  Artigianato  Commercio  Industria  Servizi  Trading

**Settore merceologico di attività** \_\_\_\_\_

**Principali prodotti/servizi forniti dall'azienda:** \_\_\_\_\_

**Classe di addetti:**  Fino a 9  Da 10 a 19  Da 20 a 49  Da 50 a 99  Da 100 a 249  250 ed oltre

**Fatturato (Mil. Euro):**  Meno 0,5  0,5-2,5  2,5-5  5-25  25-50  oltre 50

**Iscrizione ad associazione:**  SI  NO Quale: CONFAPI BRESCIA

**DATI AMMINISTRATIVI E CONDIZIONI CONTRATTUALI**

Partecipazione con uno **Stand allestito di 9 mq.** alle condizioni indicate in proposta

costo complessivo € 6.100,00 + 22% IVA

- **VOUCHER CAMERALE** = € 2.928,00 (al netto della ritenuta d'acconto del 4%)

**TOTALE DA PAGARE** € 3.172,00 \* (+1.342,00€ di Iva dovuta su € 6.100,00)

**Il bonifico bancario per i 9 mq è di Euro 4.514,00**

\*A causa dell'estrema variabilità del cambio, si segnala che nel caso in cui la quotazione euro-dollaro scendesse al di sotto del valore di 1,030, Pro Brixia applicherà una quota aggiuntiva alla fee di partecipazione equivalente alla differenza di cambio.

È possibile inoltre richiedere:

- Stand di 12 mq alla cifra di € 6.900,00 +22% IVA – € 3.312,00 (voucher camerale) =€ 3.588,00
- **TOTALE A PAGARE € 3.588,00 (+ € 1.518 di Iva dovuta su € 6.900,00) – BONIFICO BANCARIO DI € 5.106,00**

**Entro e non oltre il 15 maggio 2026** dovrà essere inviata via a Pro Brixia la seguente documentazione: copia del contratto di partecipazione e delle clausole contrattuali sottoscritte.

- **Se esente Iva, si impegna ad allegare al presente contratto la copia della lettera d'intenti e ad inviare l'originale a probrixia@bs.legalmail.camcom.it, versando l'importo di € 3.174,00 (marca da bollo inclusa) e di eventuali mq. aggiuntivi. In mancanza di vostre comunicazioni in merito, verrà emessa fattura con Iva.**
- **Si impegna a presentare la domanda di contributo on-line 2026 (disponibile sul sito [www.bs.camcom.it](http://www.bs.camcom.it)), entro due mesi prima dell'inizio della manifestazione, pena la revoca del voucher ed il conseguente obbligo per l'impresa di saldare per intero la fattura entro 5 giorni dalla predetta scadenza. Il mancato pagamento del saldo costituisce causa di risoluzione del contratto.**
- **Ha preso visione, e restituisce sottoscritte per accettazione, le clausole contrattuali generali, che costituiscono parte integrante del presente contratto.**

**MODALITÀ DI PAGAMENTO**

- Ha eseguito ed allega ricevuta del bonifico bancario intestato a Pro-Brixia ed effettuato sulla BANCA INTESA SANPAOLO - filiale 50602 Via Orzinuovi, 46/A - 25125 Brescia IBAN: IT57 I 030 6911 2281 0000 0300 001

*Si informa che i dati forniti saranno utilizzati per esclusivo uso interno in osservanza del D.Lgs. nr. 196 del 30 giugno 2003 recante disposizioni a tutela della privacy. Sottoscrivendo il presente contratto, l'impresa autorizza Pro Brixia al trattamento degli stessi.*

Data: \_\_\_\_\_ Timbro e firma leggibile del Legale Rappresentante per accettazione \_\_\_\_\_

## ALLEGATO 1

### Partecipazione

La partecipazione prevede la presenza dell'azienda per i 4 giorni della manifestazione in un'area espositiva dedicata e completamente attrezzata.

Lo stand prevede i seguenti allestimenti:

- ✓ Spazio espositivo di 9 m<sup>2</sup> o 12 m<sup>2</sup>
- ✓ Iscrizione nel catalogo ufficiale della fiera
- ✓ Ripostiglio 1 m<sup>2</sup>
- ✓ No. 1 desk con logo e 1 sgabello
- ✓ No. 1 vetrina (50x50x250cm per stand da 9 m<sup>2</sup>);  
(100x50x250cm per stand da 12 m<sup>2</sup>)
- ✓ No. 1 tavolo con tre sedie
- ✓ No. 1 cestino
- ✓ No. 1 appendiabiti
- ✓ No. 1 frigorifero
- ✓ Servizio pulizia giornaliera
- ✓ No. 2 pass per allestimento/disallestimento
- ✓ Allacciamento corrente e illuminazione dello stand
- ✓ No. 2 pass espositore
- ✓ No. 30 inviti gratuiti
- ✓ Possibilità di aggiungere arredi e servizi extra
- ✓ Nome azienda sulla fascia superiore (fino a 15 caratteri)
- ✓ Due banner superiori Pro brixia/Italia 136cm x 67 cm
- ✓ Supporto linguistico ed assistenza del personale dell'Ufficio Estero Confapi Brescia
- ✓ Inserimento dei partecipanti nella brochure degli espositori italiani distribuita durante la fiera

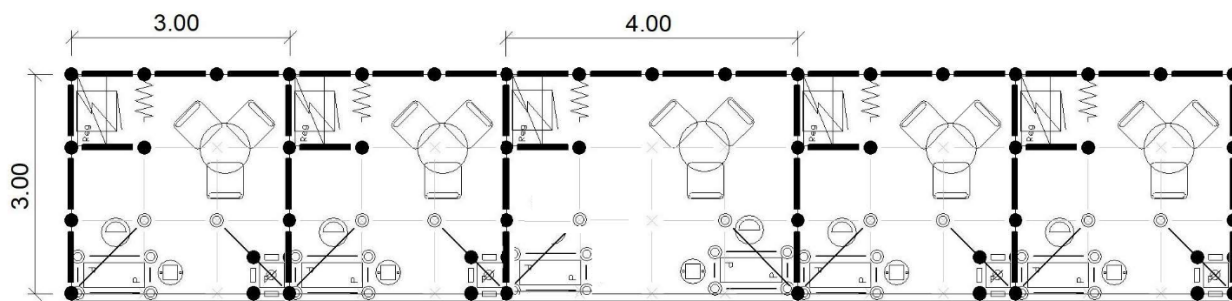
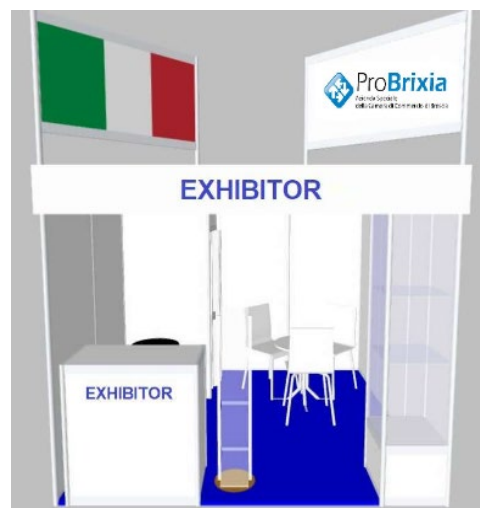

## ALLEGATO 2

### **CLAUSOLE CONTRATTUALI GENERALI PER LA PARTECIPAZIONE ALLE INIZIATIVE FIERISTICHE CORRELATE AL BANDO DI CONCORSO CAMERALE**

**ART. 1. PARTECIPAZIONE.** Sono ammesse a partecipare le imprese, regolarmente iscritte alla Camera di Commercio di Brescia, che rispondono direttamente dell'osservanza delle norme di partecipazione da parte dei propri incaricati o rappresentanti in loco. Sono altresì ammessi a partecipare consorzi e cooperative. Per tutti i soggetti di cui sopra valgono le norme contenute nelle presenti "clausole contrattuali", unitamente a quelle contenute nelle circolari emanate per la specifica iniziativa.

**ART. 2. CONCLUSIONE DEL CONTRATTO.** Il contratto di partecipazione si considererà concluso al momento del ricevimento, da parte di Pro Brixia, del modulo per adesione debitamente compilato dall'impresa in ogni sua parte ed inoltrato nel termine indicato. Pro Brixia si riserva di non considerare concluso il contratto nel caso in cui la domanda non sia conforme alla proposta su tutti i punti di questa, senza distinzione fra punti essenziali e secondari, valendo in caso contrario come nuova proposta. **Solo nel caso di utilizzo del voucher**, l'efficacia del contratto di partecipazione è subordinata all'accertamento, che verrà espletato d'ufficio da Pro Brixia, dell'effettivo pagamento da parte dell'impresa contraente del diritto annuale camerale di cui all'art. 18 della L. 580/1993 e successive modifiche ed integrazioni, tanto per l'anno in corso che per le annualità pregresse, ed alla regolarità del pagamento dei contributi previdenziali INPS-INAIL. **Nel caso di irregolarità nei versamenti del diritto annuale e/o di irregolarità con il pagamento dei contributi previdenziali – INPS-INAIL, il contratto si intende perfezionato all'atto della regolarizzazione dei pagamenti entro il termine indicato, a fini organizzativi, all'impresa contraente da parte di Pro Brixia.** La regolarizzazione di cui sopra comporta la perdita dell'ordine cronologico d'arrivo dell'iscrizione di partecipazione, in quanto la stessa sarà considerata ricevuta al momento del ricevimento della documentazione attestante la regolarizzazione. Il mancato assolvimento di tali obblighi di pagamento comporterà l'esclusione dell'impresa dall'iniziativa. La stessa sarà parimenti esclusa qualora all'atto della regolarizzazione dei pagamenti dei contributi fossero esauriti i posti disponibili. La mancata partecipazione per i motivi indicati ai precedenti punti comporta il rimborso della quota versata a Pro Brixia, senza alcuna ulteriore indennità a titolo risarcitorio.

**ART. 3. COSTI E MODALITA' DI PARTECIPAZIONE.** L'impresa richiedente si obbliga a versare l'intera quota al netto del valore del voucher indicato nella proposta di partecipazione, al momento della sottoscrizione del contratto, salvo quanto precisato al successivo art. 4. **Nel caso in cui l'impresa non intenda o non possa avvalersi del Voucher, la stessa è tenuta a versare l'intera quota di partecipazione all'atto di formale adesione.** I costi relativi ad eventuali voci extra, riferite ad arredi supplementari ed eventuale interpretariato, saranno regolati da un contratto a parte. La prenotazione dello spazio espositivo e dell'allestimento dello stand presso l'ente organizzatore sarà effettuato da Pro Brixia solo al momento dell'avvenuto pagamento da parte dell'impresa partecipante.

**ART. 4 MODALITA' PER L'OTTENIMENTO DEL VOUCHER.** **Il Voucher, destinato alle PMI,** è ottenibile previa sottoscrizione del contratto di partecipazione e presentazione on-line della domanda di contributo per fiere e missioni estere 2026 (disponibile sul sito [www.bs.camcom.it](http://www.bs.camcom.it)). **Tale domanda deve essere presentata on-line, entro il 24 settembre 2026, pena la revoca del voucher ed il conseguente obbligo per l'impresa di saldare per intero la fattura entro 5 giorni dalla predetta scadenza. Il mancato pagamento del saldo costituisce causa di risoluzione del contratto. In caso di mancata sussistenza dei requisiti prescritti dal bando (regolarità nei versamenti del diritto annuale e/o pagamento dei contributi previdenziali - INPS-INAIL), l'impresa si obbliga a versare a Pro Brixia l'intero importo dovuto per la partecipazione, incluso il valore del Voucher, entro 7 giorni dall'avvenuta comunicazione da parte della Camera di Commercio dell'assenza di suddetti requisiti. Possono usufruire del contributo camerale solo ed esclusivamente le imprese che partecipano ad eventi, incontri di formazione/informazione, giornate Paese, percorsi di orientamento per l'internazionalizzazione ecc. organizzati da Pro Brixia in preparazione alla manifestazione fieristica.**

**ART. 5. ASSEGNAZIONE DELLE AREE E LORO POSIZIONI.** Le aree, le loro esatte superfici e posizioni nell'ambito della partecipazione collettiva verranno determinate a discrezione di Pro Brixia ed assegnate tenuto conto dell'ordine d'arrivo del contratto di partecipazione, ma comunque a insindacabile giudizio di Pro Brixia e senza alcun privilegio per i partecipanti a fiere precedenti.

Data \_\_\_\_\_ Timbro e firma leggibile del Legale Rappresentante per accettazione \_\_\_\_\_

**ART. 6. SUBESPOSIZIONE.** E' fatto espresso divieto alle imprese partecipanti di concedere tutta o parte dell'area richiesta a Pro Brixia ad eventuali imprese che non compaiono nel contratto di partecipazione a suo tempo pervenuto a Pro Brixia: ogni variazione dovrà essere richiesta a Pro Brixia e preventivamente autorizzata.

**ART. 7. COESPOSITORI.** Tutte le imprese che, con il consenso di Pro Brixia, dividono tra loro un'area, dovranno accettare le presenti "clausole contrattuali", rendendosi responsabili in solido di tutti gli obblighi nascenti dalla partecipazione alla manifestazione. Il mancato rispetto delle presenti clausole da parte di una impresa coespositrice consentirà a Pro Brixia di non ammetterla alla manifestazione e di ottenere il rimborso di tutte le spese sostenute dalla impresa aderente, cui sarà anche addebitato l'intero costo dell'area prenotata.

**ART. 8. SERVIZI ACCESSORI.** L'iscrizione a catalogo, l'esposizione di materiali, prodotti, grafiche pubblicitarie sono strettamente vincolate a quanto dichiarato dall'impresa partecipante sul contratto di partecipazione. Qualunque variazione dovrà essere richiesta per iscritto a Pro Brixia, che si riserva il diritto di autorizzarla. E' pertanto strettamente vincolante quanto dichiarato dalle imprese richiedenti, sia per quanto riguarda le imprese rappresentate negli stand, sia per quanto riguarda i singoli prodotti esposti, materiale pubblicitario, grafiche, ecc.

**ART. 9. MANCATA PARTECIPAZIONE.** **Le imprese** che hanno richiesto di partecipare ad una fiera sottoscrivendo il relativo contratto, **in caso di mancata partecipazione, sono tenute a versare a Pro Brixia, entro 15 giorni dalla rinuncia, l'intero importo dovuto per l'iniziativa, incluso il valore del voucher.** Pro Brixia si riserva la facoltà di provvedere alla restituzione parziale o totale (in relazione ad ogni singolo caso) dell'importo versato, solo nel caso in cui lo spazio opzionato dall'impresa rinunciataria venga assegnato ad altra impresa.

**ART. 10. ANNULLAMENTO.** Pro Brixia si riserva di cancellare in qualunque momento e senza alcun preavviso la partecipazione collettiva, per i motivi qualificati dai propri Organi Direttivi come di forza maggiore. In tal caso nulla sarà dovuto alle imprese partecipanti, alle quali verrà restituita la quota versata, detratte le spese sostenute fino al momento della cancellazione.

**ART. 11. ESONERO RESPONSABILITA' DI PRO BRIXIA.** Pro Brixia è espressamente esonerata da ogni e qualsiasi responsabilità per tutti i casi di forza maggiore, indipendenti dalla propria volontà (caso fortuito, pandemie, guerre, atti di terrorismo, sabotaggi, terremoti, cicloni, siccità o altri motivi) per cui dovesse essere modificata o addirittura soppressa la data della manifestazione, anche in corso di svolgimento ed anche qualora ciò accadesse per eventuali provvedimenti delle autorità competenti. In tutte queste eventualità a Pro Brixia non potrà essere richiesto, a nessun titolo, il risarcimento di eventuali danni derivati, scaturiti o scaturenti. Pro Brixia, quindi, potrà utilizzare, senza l'obbligo di restituzione, gli importi corrisposti dagli espositori per far fronte ai vincoli assunti verso terzi per coprire le spese di organizzazione effettuate a qualsiasi titolo. Pro Brixia inoltre è altresì esonerata da ogni responsabilità per danni a persone e a cose che l'impresa, o suoi fornitori, possano provocare nei locali adibiti allo svolgimento della manifestazione.

**ART. 12. FORO COMPETENTE.** Per qualsiasi controversia inerente all'iniziativa a cui si è data adesione è competente il Foro di Brescia.

Data \_\_\_\_\_ Timbro e firma leggibile del Legale Rappresentante per accettazione \_\_\_\_\_